



INDICADORES

de COYUNTURA  
aa  
AGROPECUARIA

Al 15 de julio, según el **Panorama Agrícola Semanal**, finalizó la cosecha de soja, habiéndose cosechado 18,65 millones de ha. Para el caso del maíz, la cosecha avanza al 96,4% de las 2,6 millones de hectáreas estimadas cosechables. La siembra de trigo 2010/11, ha avanzando un 72,3% de las 4,2 millones de hectáreas estimadas a implantar.

Las **cotizaciones del mercado a término** presentaron las siguientes variaciones mensuales: trigo 12,6%, maíz 6,4% y soja 7%.

El **dólar agrario** correspondiente al mes de junio presentó los siguientes valores: soja \$1,03; trigo \$1,22; girasol \$1,08 y maíz \$1,27.

Los **costos directos** de los cuatros cultivos variaron con respecto de la campaña anterior de la siguiente manera: maíz (9,2%), soja (8,5%), trigo (10,7%) y girasol (10,6%). Con respecto al mes anterior las variaciones fueron 0,9 % para el maíz, 0,5% para la soja, 0,9% para el trigo y 0,2% para el girasol.

La **venta de maquinaria agrícola** al mes de mayo presentó las siguientes variaciones con respecto al mismo mes del año anterior: Tractores 71,7%, cosechadoras 13,3%.

**Precios de las carnes.** Para la vacuna, los precios con respecto al mes pasado presentaron las siguientes variaciones: para las categorías novillos (-5,9%), novillitos (-9,8%) y terneros (-7,7%).

**Indicadores de carne bovina, porcina y aviar al mes de mayo.** Las exportaciones de carne vacuna verificaron un incremento del 38% respecto del mes anterior. La producción avícola presentó caídas del -5,4% con respecto al mes pasado.

INSTITUTO DE ESTUDIOS ECONÓMICOS

BOLSA DE CEREALES

## Panorama Agrícola (en millones de hectáreas)

Cultivo	Área cosechable 09/10	Área cosechada 08/09	variación	Progreso comparativo de la cosecha al 15/07	
				Campaña 09/10	Campaña 08/09
Soja	18,65	16,66	11,9%	100%	100%
Maíz	2,6	2,46	5,7%	96,4%	99%
Cultivo	Área a implantar 10/11	Área implantada 09/10	variación	Progreso comparativo de la siembra al 15/07	
				Campaña 10/11	Campaña 09/10
Trigo	4,2	3,33	26,1%	72,3 %	71,8%

Fuente: Departamento de Estimaciones y Proyecciones Agrícolas de la Bolsa de Cereales.

## Cotizaciones Cámaras Arbitrales (en pesos, por tonelada)

	16/07/10	16/06/10	Variación	16/07/09	Variación
Trigo Bahía Blanca	s/c	s/c	-	s/c	-
Maíz Rosario	s/c	s/c	-	s/c	-
Soja Rosario	988,0	889,6	11,0%	915,0	7,9%
Girasol Bahía Blanca	915,0	924,0	-0,9%	720,0	27,1%

## Cotizaciones Mercado a Término (a cosecha, en dólares por tonelada)

	16/07/10	16/06/10	Variación	16/07/09	Variación
Trigo Bs. As. – Enero/11	156,3	138,8	12,6%	157,4	-0,7%
Maíz Rosario – Abril/11	125,0	117,5	6,4%	121,0	3,3%
Soja Rosario – Mayo/11	235,5	220,0	7,0%	219,2	7,4%
Girasol Rosario –Marzo/11	s/c	s/c	-	220,0	-

## Dólar Agrario (comparación respecto a diciembre de 2001)

Dólar Banco Central Junio \$ 3,92	Derechos de Exportación				Dólar Agrario
	Soja 35%	Girasol 32%	Trigo 23%	Maíz 20%	Soja \$ 1,03 Girasol \$ 1,08 Maíz \$ 1,27 Trigo \$ 1,22

**Dólar agrario - Soja y girasol**

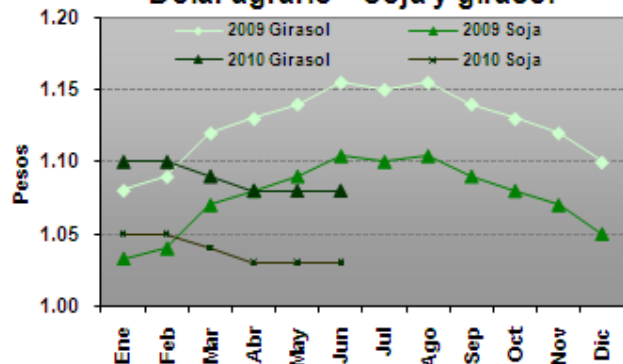

**Dólar agrario - Trigo y maíz**

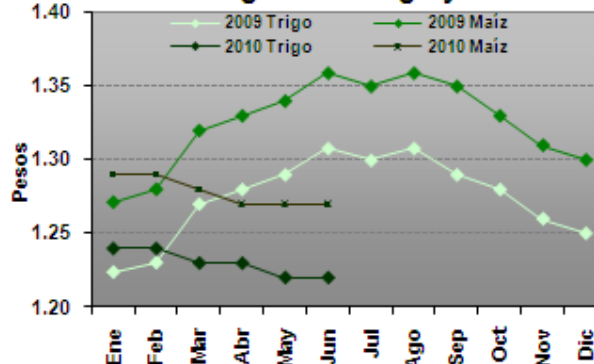

Los datos se obtuvieron con la cotización del dólar promedio mensual del BCRA y de la variación del IPC del mes correspondiente.

Fuente: Elaboración propia en base a datos del INDEC y BCRA.

## Precios de la Tierra (en dólares por hectárea. Fuente: Compañía Argentina de Tierras)

Zona	Julio 10	Junio 10	Variación	Julio 2009	Variación
Maicera	13.000	12.000	8,3%	10.200	27,5%
Triguera	5.000	5.000	-	4.500	11,1%
Invernada	7.000	6.500	7,7%	5.500	27,2%

## Gastos de Estructura (en USD por ha. Fuente: revista Márgenes Agropecuarios)

Explotación (1000 ha.)	Julio 10	Junio10	Variación	Julio 2009	Variación
Maíz y soja	147,8	147,9	-	138,6	6,6%
Trigo y girasol	136,4	136,5	-	127,9	6,6%
Invernada	113,7	113,8	-	106,6	6,7%



**Índice de costos de los principales insumos**  
(en base a costos directos, zona núcleo)

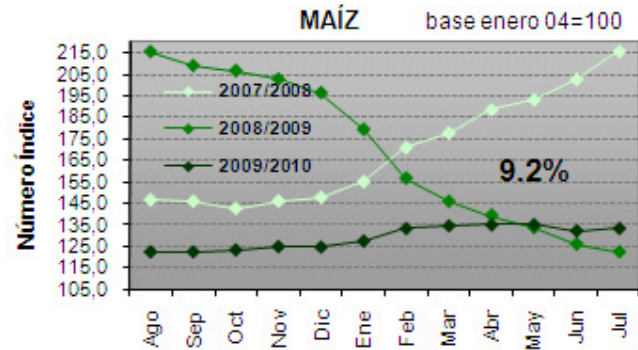
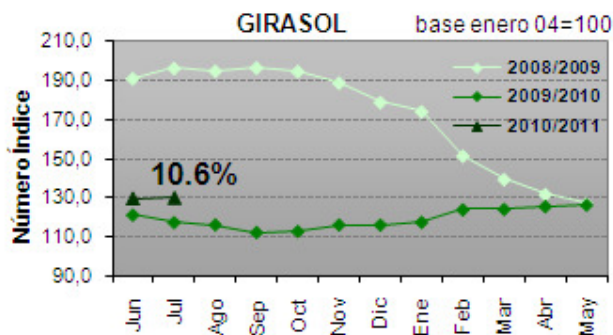
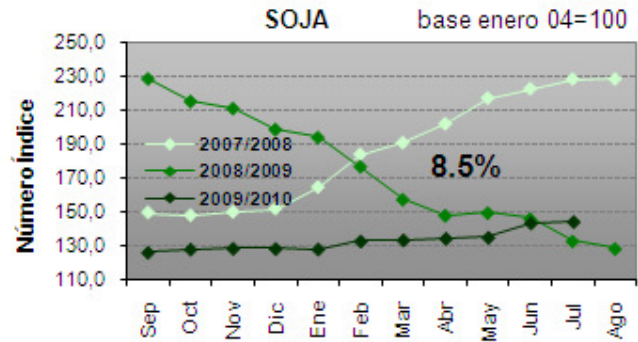
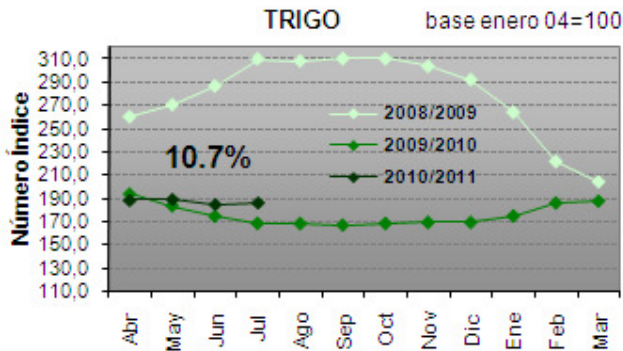

Fuente: Elaboración propia en base a datos de la revista Márgenes Agropecuarios.

**Venta de Maquinaria** (en unidades vendidas. Fuente: Asociación de Fábricas de Tractores)

	Mayo 2010	Abril 2010	Variación	Mayo 2009	Variación
<b>Tractores</b>	407	318	27,9%	237	71,7%
<b>Cosechadoras</b>	17	36	-52,7%	15	13,3%

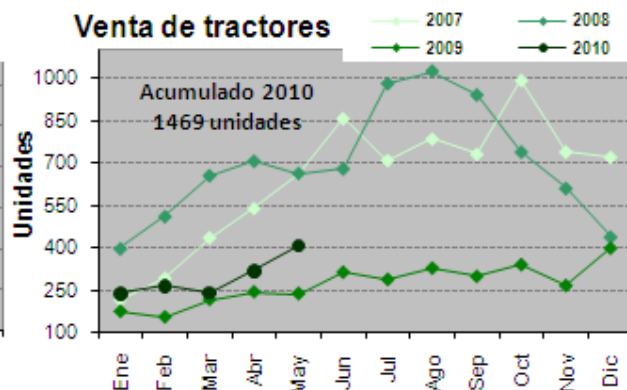
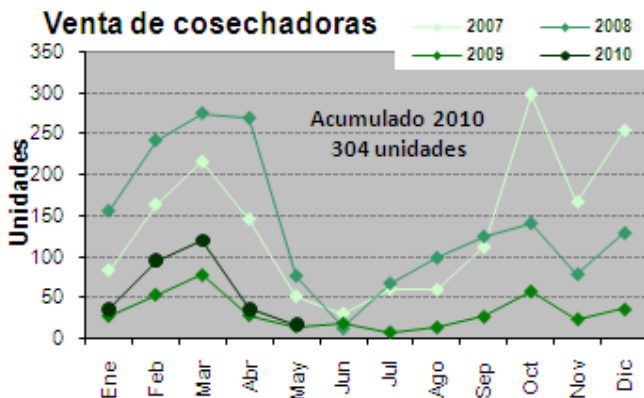

Fuente: Elaboración propia en base a datos de AFAT.



## Precios promedio mensuales.

Fuente: Mercado de Liniers S.A., SAGPyA y ONCCA

<i>Bovinos</i>	<b>Junio 2010</b>	Mayo 2010	<i>Variación</i>	Junio 2009	<i>Variación</i>
<b>Novillos*</b>	<b>6,20</b>	6,59	-5,9%	2,94	110,9%
<b>Novillitos*</b>	<b>6,70</b>	7,43	-9,8%	3,34	100,6%
<b>Terneros*</b>	<b>7,20</b>	7,80	-7,7%	3,53	104%
<b>Índice Novillo Mercado de Liniers</b>	<b>6,20</b>	6,25	-0,8%	3,03	104,6%
<b>Índice General ONCCA</b>	<b>6,00</b>	6,22	-3,5%	3,27	83,5%
<i>Porcinos</i>					
<b>Capón sin tipificar –Modalidad pie</b>	<b>4,44</b>	4,40	0,90%	2,91	52,6%
<b>Pollos</b>					
<b>Precio consumidor</b>	<b>s/d</b>	s/d	-	3,75	-

\*Mediante la disposición 5701/2005 de la Oficina de Control Comercial Agropecuario del 06/12/2005, se modificaron los rangos a utilizar para la clasificación de vacunos en pie con destino a faena, basados en peso, estado sexual y conformación de los mismos. Por ello, la comparación interanual se realiza contra categorías cuyos rangos de peso, estado sexual y conformación son diferentes.

## Indicadores de carne bovina, porcina y avícola

Fuente: ONCCA y SAGPyA

<b>Item</b>	<b>Mayo 2010</b>	<b>Abril 2010</b>	<i>Variación</i>	Mayo 2009	<i>Variación</i>
<b>Producción bovina (miles de tn)</b>	<b>202</b>	207	-2,4%	261	-22,6%
<b>Faena bovina (miles de cabezas)</b>	<b>950</b>	960,6	-1,1%	1.241,7	-23,5%
<b>Porcentaje de Hembras en faena</b>	<b>s/d</b>	46,1%	-	50,2%	-
<b>Exportaciones bovinas (tn)</b>	<b>19.228</b>	13.933	38,0%	42.447	-54,7%
<b>Faena porcina (cabezas)</b>	<b>s/d</b>	231.192	-	272.071	-
<b>Impto. Productos porcinos (tn)</b>	<b>s/d</b>	4.265	-	1.958	-
<b>Producción avícola (miles de tn)</b>	<b>123</b>	130	-5,4%	120	2,5%
<b>Faena avícola (miles de cabezas)</b>	<b>47.988</b>	50.541	-5,1%	44.828	7,0%
<b>Exportaciones avícolas (miles de tn)</b>	<b>25,2</b>	25,2	-	17,7	42,4%

\*Datos provisorios sujetos a revisión

## Feedlot (Fuente: revista Márgenes Agropecuarios)

<b>Item</b>	<b>Julio 2010</b>	<b>Junio 2010</b>	<i>Variación</i>	Julio 2009	<i>Variación</i>
<b>Ración US\$/Tn.</b>	<b>142,3</b>	<b>138,0</b>	3,1%	119,3	19,3%
<b>Sanidad US\$/cab.</b>	<b>10,9</b>	<b>10,9</b>	-	2,9	275,9%

\* La sanidad consiste en desparasitación y vacunas.